

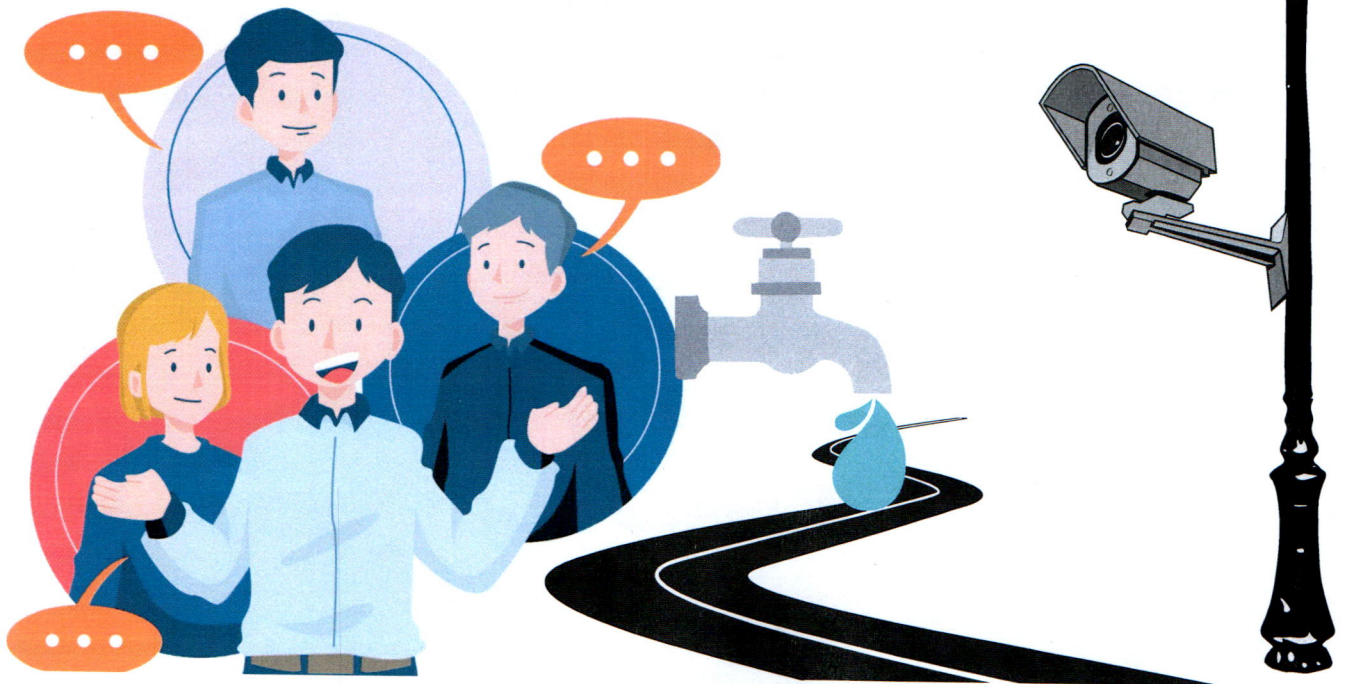

แบบประเมินความพึงพอใจและแบบสอบถามประชาชน

โครงการประชาคมท้องถิ่น ประจำปีงบประมาณ 2566

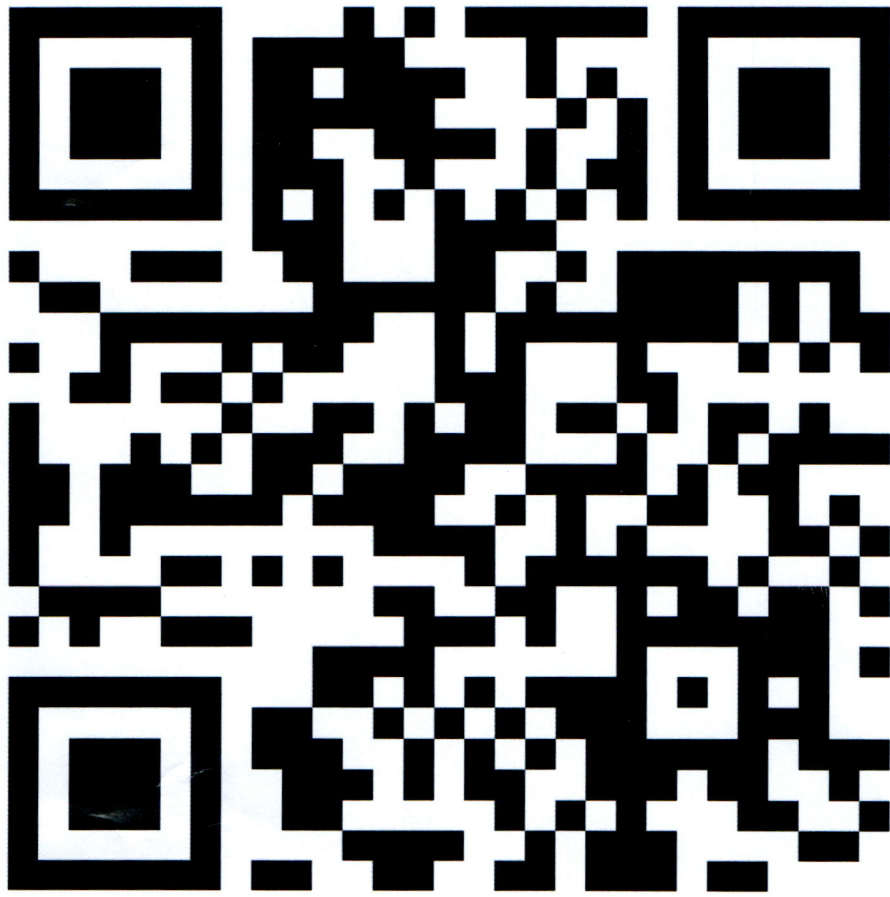

โครงการจัดทำประชาคมหมู่บ้าน

หมู่ที่ 1 บ้านบ่อเจ็ดลูก



หมู่ที่ 2 บ้านปากบารา



หมู่ที่ 3 บ้านเกาะบูโหลน



โครงการจัดทำประชาคมหมู่บ้าน

หมู่ที่ 4 บ้านตะโละใส



หมู่ที่ 5 บ้านท่ายาง



หมู่ที่ 6 บ้านท่ามาลัย



โครงการจัดทำประชาคมหมู่บ้าน

หมู่ที่ 7 บ้านท่าพยอม





21-4

ระบบการประเมินประสิทธิภาพขององค์กร X องค์การบริหารส่วนตำบลปากน้ำ 4 X +

← → ↻ 🏠 📄 paknamsatun.go.th/html/new-report.asp?type=report=24

YouTube HIGHLIGHTS: Juven... PDF เป็น Word: ลาก... PDF เป็น Word: วิดี... มัลแวร์ใหม่ ระบบสารสนเทศเพื่อกา... จดหมายอิเล็กทรอนิกส์... องค์การบริหารส่วน... Mail - โฟล์ดิ้ง - O...



ยินดีต้อนรับ
องค์การบริหารส่วนตำบลปากน้ำ



เมนูหลัก

- ข้อมูลพื้นฐาน
- สภาพทางสังคม
- สภาพทางเศรษฐกิจ
- วิสัยทัศน์และพันธกิจ
- โครงสร้างองค์กร
- อำนาจหน้าที่
- นโยบายการบริหาร
- มาตรฐานคุณธรรมจริยธรรม
- กองทุนหลักประกันสุขภาพ
- โครงสร้างกองทุนหลักประกันสุขภาพ
- คู่มือประชาชน
- ช่องทางารับฟังความคิดเห็นของประชาชน
- นโยบายคุ้มครองข้อมูลส่วนบุคคล

Hot News | องค์การบริหารส่วนตำบลปากน้ำ อำเภอฉะเชิงเทรา โทรศัทพ์ : 074-782539 อินเทอร์เน็ต : ภาษาภาษาไทย เมื่อทำขึ้น

รายงานการกำกับติดตามการดำเนินงานรอบ 6 เดือน

รายงานสรุปผลการดำเนินงานตามแผนการดำเนินงาน ประจำปี 2566 รอบ 6 เดือนแรก

1 / 18 | - + | 📄 📄 📄



1

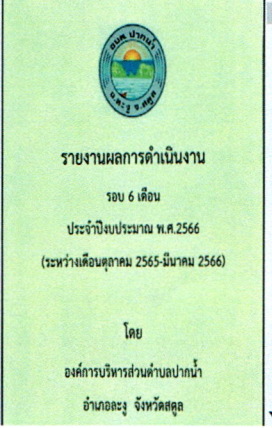

รายงานผลการดำเนินงาน
รอบ 6 เดือน
ประจำปีงบประมาณ พ.ศ.2566
(ระหว่างเดือนตุลาคม 2565-มีนาคม 2566)

โดย
องค์การบริหารส่วนตำบลปากน้ำ
อำเภอฉะเชิงเทรา

เอกสารแนบ :

- คำสั่งที่ 1 รายงานสรุปผลการดำเนินงานตามแผนการดำเนินงาน ประจำปี 2566 รอบ 6 เดือนแรก

รายงานการติดตามรอบเมษายน-กันยายน 2565

🔍 โทษ 9:54
30/6/2566



แบบสอบถามประชาชน

โครงการจัดทำเวทีประชาคมท้องถิ่น ประจำปีงบประมาณ พ.ศ.2566

1. อายุ.....38.....ปี
2. เพศ ชาย หญิง หมู่ที่.....3.....
3. ศาสนา พุทธ อิสลาม คริสต์ อื่น ๆ
4. การศึกษา ไม่เคยเรียน ต่ำกว่า ป.4 ประถมศึกษา มัธยมศึกษาหรือเทียบเท่า
 อนุปริญญาหรือเทียบเท่า ระดับปริญญาตรีขึ้นไป
5. สถานภาพ โสด สมรส หม้าย อื่น ๆ ระบุ.....
6. อาชีพ ค้าขาย ประมง เกษตรกรรม นักเรียน นิสิต นักศึกษา
 ข้าราชการ/รัฐวิสาหกิจ อื่น ๆ ระบุ
7. ท่านเห็นว่าผลปฏิบัติงานของ อบต.ปากน้ำในด้านการบริการและการพัฒนาท้องถิ่นเป็นอย่างไร
 ดี พอสมควร ยังต้องปรับปรุง
8. ท่านได้รับบริการจากองค์การบริหารส่วนตำบลปากน้ำในด้านใดบ้าง
 - ทวสารคาม
 - ค้ำน้ำ
 - ไว้รับทางวิ่งแล้ว ๑๖กิโล.๕.3ไมล์
9. ปัญหาและความต้องการของประชาชนในพื้นที่
 1. 2.
 3. 4.
 5. 6.
 7. 8.
 9. 10.
10. ข้อเสนอแนะอื่น ๆ



แบบประเมินความพึงพอใจ

โครงการประชาคมท้องถิ่น ประจำปีงบประมาณ 2566

ส่วนที่ 1 ข้อมูลทั่วไปของผู้ตอบแบบประเมิน ให้ทำเครื่องหมาย

1. เพศ ชาย หญิง
2. อายุ ต่ำกว่า 20 ปี 21-30 ปี 31-40 ปี
 41-50 51-60 ปี มากกว่า 60 ปี
3. การศึกษา ไม่เคยเรียน ต่ำกว่าป.4 ประถมศึกษา
 มัธยมศึกษาหรือเทียบเท่า อนุปริญญาตรีหรือเทียบเท่า ปริญญาตรีขึ้นไป
4. อาชีพ ข้าราชการ/รัฐวิสาหกิจ ค้าขาย เกษตรกร
 รับจ้างทั่วไป ประมง อื่นๆ

ส่วนที่ 2 ความพึงพอใจต่อการดำเนินงาน

	รายการประเมิน	ระดับความพึงพอใจ				
		มากที่สุด	มาก	ปานกลาง	น้อย	น้อยที่สุด
1	การประชาสัมพันธ์/เชิญชวนร่วมเวทีประชาคม			/		
2	ความเข้าใจในการจัดทำแผน			/		
3	สถานที่ประชุมอาหารเครื่องดื่ม			/		
4	กระบวนการดำเนินการเวทีประชาคม			/		
5	การมีส่วนร่วมของผู้เข้าร่วมเวทีประชาคม				/	
6	ช่วงระยะเวลาการจัดเวทีประชาคม				/	
7	การบรรลุวัตถุประสงค์ของการจัดเวทีประชาคม				/	

ส่วนที่ 3 ข้อเสนอแนะ/ความคิดเห็นอื่นๆ

.....

.....

.....

.....



แบบประเมินความพึงพอใจ

โครงการประชาคมท้องถิ่น ประจำปีงบประมาณ 2566

ส่วนที่ 1 ข้อมูลทั่วไปของผู้ตอบแบบประเมิน ให้ทำเครื่องหมาย

1. เพศ ชาย หญิง
2. อายุ ต่ำกว่า 20 ปี 21-30 ปี 31-40 ปี
 41-50 51-60 ปี มากกว่า 60 ปี
3. การศึกษา ไม่เคยเรียน ต่ำกว่าป.4 ประถมศึกษา
 มัธยมศึกษาหรือเทียบเท่า อนุปริญญาตรีหรือเทียบเท่า ปริญญาตรีขึ้นไป
4. อาชีพ ข้าราชการ/รัฐวิสาหกิจ ค้าขาย เกษตรกร
 รับจ้างทั่วไป ประมง อื่นๆ

ส่วนที่ 2 ความพึงพอใจต่อการดำเนินงาน

	รายการประเมิน	ระดับความพึงพอใจ				
		มากที่สุด	มาก	ปานกลาง	น้อย	น้อยที่สุด
1	การประชาสัมพันธ์/เชิญชวนร่วมเวทีประชาคม					
2	ความเข้าใจในการจัดทำแผน					
3	สถานที่ประชุมอาหารเครื่องดื่ม					
4	กระบวนการดำเนินการเวทีประชาคม					
5	การมีส่วนร่วมของผู้เข้าร่วมเวทีประชาคม					
6	ช่วงระยะเวลาการจัดเวทีประชาคม					
7	การบรรลุวัตถุประสงค์ของการจัดเวทีประชาคม					

ส่วนที่ 3 ข้อเสนอแนะ/ความคิดเห็นอื่นๆ

.....

.....

.....

.....



แบบสอบถามประชาชน

โครงการจัดทำเวทีประชาคมท้องถิ่น ประจำปีงบประมาณ พ.ศ.2566

1. อายุ ๗๕ ปี
2. เพศ ชาย หญิง หมู่ที่.....
3. ศาสนา พุทธ อิสลาม คริสต์ อื่น ๆ
4. การศึกษา ไม่เคยเรียน ต่ำกว่า ป.4 ประถมศึกษา มัธยมศึกษาหรือเทียบเท่า
 อนุปริญญาหรือเทียบเท่า ระดับปริญญาตรีขึ้นไป
5. สถานภาพ โสด สมรส หม้าย อื่น ๆ ระบุ.....
6. อาชีพ ค้าขาย ประมง เกษตรกรรม นักเรียน นิสิต นักศึกษา
 ข้าราชการ/รัฐวิสาหกิจ อื่น ๆ ระบุ
7. ท่านเห็นว่าผลปฏิบัติงานของ อบต.ปากน้ำในด้านการบริการและการพัฒนาท้องถิ่นเป็นอย่างไร
 ดี พอสมควร ยังต้องปรับปรุง
8. ท่านได้รับบริการจากองค์การบริหารส่วนตำบลปากน้ำในด้านใดบ้าง

.....

.....

.....

9. ปัญหาและความต้องการของประชาชนในพื้นที่

1. คือ กุ้ง กุ้งทะเล เกือบ ๕๐๐๐๐ ของ อบต.ปากน้ำ
3. ๓๐ ๓๐ ๓๕ ๓๗
4.
5.
6.
7.
8.
9.
10.

10. ข้อเสนอแนะอื่น ๆ

.....

.....

.....



แบบสอบถามประชาชน

โครงการจัดทำเวทีประชาคมท้องถิ่น ประจำปีงบประมาณ พ.ศ.2566

1. อายุ 65 ปี
2. เพศ ชาย หญิง หมู่ที่ 1
3. ศาสนา พุทธ อิสลาม คริสต์ อื่น ๆ
4. การศึกษา ไม่เคยเรียน ต่ำกว่า ป.4 ประถมศึกษา มัธยมศึกษาหรือเทียบเท่า
 อนุปริญญาหรือเทียบเท่า ระดับปริญญาตรีขึ้นไป
5. สถานภาพ โสด สมรส หม้าย อื่น ๆ ระบุ.....
6. อาชีพ ค้าขาย ประมง เกษตรกรรม นักเรียน นิสิต นักศึกษา
 ข้าราชการ/รัฐวิสาหกิจ อื่น ๆ ระบุ
7. ท่านเห็นว่าผลปฏิบัติงานของ อบต.ปากน้ำในด้านการบริการและการพัฒนาท้องถิ่นเป็นอย่างไร
 ดี พอสมควร ยังต้องปรับปรุง
8. ท่านได้รับบริการจากองค์การบริหารส่วนตำบลปากน้ำในด้านใดบ้าง

ด.ม.ล.ก.ด. มร/๑๒๐๑๖

9. ปัญหาและความต้องการของประชาชนในพื้นที่

- | | |
|--------------------------|-----------------------|
| 1. <u>พื้นที่ ริมทาง</u> | 2. <u>ถนน</u> |
| 3. <u>น้ำ</u> | 4. <u>การเก็บเงิน</u> |
| 5. | 6. |
| 7. | 8. |
| 9. | 10. |

10. ข้อเสนอแนะอื่น ๆ

.....

.....

.....



แบบประเมินความพึงพอใจ

โครงการจัดเวทีประชาคมท้องถิ่น ประจำปีงบประมาณ 2566

ส่วนที่ 1 ข้อมูลทั่วไปของผู้ตอบแบบประเมิน ให้ทำเครื่องหมาย

1. เพศ ชาย หญิง
2. อายุ ต่ำกว่า 20 ปี 21-30 ปี 31-40 ปี
 41-50 51-60 ปี มากกว่า 60 ปี
3. การศึกษา ไม่เคยเรียน ต่ำกว่าป.4 ประถมศึกษา
 มัธยมศึกษาหรือเทียบเท่า อนุปริญญาตรีหรือเทียบเท่า ปริญญาตรีขึ้นไป
4. อาชีพ ข้าราชการ/รัฐวิสาหกิจ ค้าขาย เกษตรกร
 รับจ้างทั่วไป ประมง อื่นๆ

ส่วนที่ 2 ความพึงพอใจต่อการดำเนินงาน

	รายการประเมิน	ระดับความพึงพอใจ				
		มากที่สุด	มาก	ปานกลาง	น้อย	น้อยที่สุด
1	การประชาสัมพันธ์/เชิญชวนร่วมเวทีประชาคม		<input checked="" type="checkbox"/>			
2	ความเข้าใจในการจัดทำแผน			<input checked="" type="checkbox"/>		
3	สถานที่ประชุมอาหารเครื่องดื่ม			<input checked="" type="checkbox"/>		
4	กระบวนการดำเนินการเวทีประชาคม			<input checked="" type="checkbox"/>		
5	การมีส่วนร่วมของผู้เข้าร่วมเวทีประชาคม			<input checked="" type="checkbox"/>		
6	ช่วงระยะเวลาการจัดเวทีประชาคม			<input checked="" type="checkbox"/>		
7	การบรรลุวัตถุประสงค์ของการจัดเวทีประชาคม			<input checked="" type="checkbox"/>		

ส่วนที่ 3 ข้อเสนอแนะ/ความคิดเห็นอื่นๆ

.....

.....

.....

.....



แบบประเมินความพึงพอใจ

โครงการประชาคมท้องถิ่น ประจำปีงบประมาณ 2566

ส่วนที่ 1 ข้อมูลทั่วไปของผู้ตอบแบบประเมิน ให้ทำเครื่องหมาย

1. เพศ ชาย หญิง
2. อายุ ต่ำกว่า 20 ปี 21-30 ปี 31-40 ปี
 41-50 51-60 ปี มากกว่า 60 ปี
3. การศึกษา ไม่เคยเรียน ต่ำกว่าป.4 ประถมศึกษา
 มัธยมศึกษาหรือเทียบเท่า อนุปริญญาตรีหรือเทียบเท่า ปริญญาตรีขึ้นไป
4. อาชีพ ข้าราชการ/รัฐวิสาหกิจ ค้าขาย เกษตรกร
 รับจ้างทั่วไป ประมง อื่นๆ

ส่วนที่ 2 ความพึงพอใจต่อการดำเนินงาน

	รายการประเมิน	ระดับความพึงพอใจ				
		มากที่สุด	มาก	ปานกลาง	น้อย	น้อยที่สุด
1	การประชาสัมพันธ์/เชิญชวนร่วมเวที ประชาคม			/		
2	ความเข้าใจในการจัดทำแผน			/		
3	สถานที่ประชุมอาหารเครื่องดื่ม		/	/		
4	กระบวนการดำเนินการเวทีประชาคม		/			
5	การมีส่วนร่วมของผู้เข้าร่วมเวทีประชาคม		/			
6	ช่วงระยะเวลาการจัดเวทีประชาคม			/		
7	การบรรลุวัตถุประสงค์ของการจัดเวที ประชาคม		/			

ส่วนที่ 3 ข้อเสนอแนะ/ความคิดเห็นอื่นๆ

.....

.....

.....

.....



แบบสอบถามประชาชน

โครงการจัดทำเวทีประชาคมท้องถิ่น ประจำปีงบประมาณ พ.ศ.2566

1. อายุ 54 ปี
2. เพศ ชาย หญิง หมู่ที่ 4
3. ศาสนา พุทธ อิสลาม คริสต์ อื่น ๆ
4. การศึกษา ไม่เคยเรียน ต่ำกว่า ป.4 ประถมศึกษา มัธยมศึกษาหรือเทียบเท่า
 อนุปริญญาหรือเทียบเท่า ระดับปริญญาตรีขึ้นไป
5. สถานภาพ โสด สมรส หม้าย อื่น ๆ ระบุ.....
6. อาชีพ ค้าขาย ประมง เกษตรกรรม นักเรียน นิสิต นักศึกษา
 ข้าราชการ/รัฐวิสาหกิจ อื่น ๆ ระบุ
7. ท่านเห็นว่าผลปฏิบัติงานของ อบต.ปากน้ำในด้านการบริการและการพัฒนาท้องถิ่นเป็นอย่างไร
 ดี พอสมควร ยังต้องปรับปรุง
8. ท่านได้รับบริการจากองค์การบริหารส่วนตำบลปากน้ำในด้านใดบ้าง

9. ปัญหาและความต้องการของประชาชนในพื้นที่

1. ดูรักษาพื้นที่ดิน โคนโคกสีเคี่ยม 2.
3. ขุดลอกคลองระดม 4.
5. ให้ช่างรื้อถนนที่รื้อแล้ว/ถนน 6.
7. 8.
9. 10.
10. ข้อเสนอแนะอื่น ๆ



แบบสอบถามประชาชน

โครงการจัดทำเวทีประชาคมท้องถิ่น ประจำปีงบประมาณ พ.ศ.2566

1. อายุ 67 ปี
2. เพศ ชาย หญิง หมู่ที่ 5
3. ศาสนา พุทธ อิสลาม คริสต์ อื่น ๆ
4. การศึกษา ไม่เคยเรียน ต่ำกว่า ป.4 ประถมศึกษา มัธยมศึกษาหรือเทียบเท่า
 อนุปริญญาหรือเทียบเท่า ระดับปริญญาตรีขึ้นไป
5. สถานภาพ โสด สมรส หม้าย อื่น ๆ ระบุ.....
6. อาชีพ ค้าขาย ประมง เกษตรกรรม นักเรียน นิสิต นักศึกษา
 ข้าราชการ/รัฐวิสาหกิจ อื่น ๆ ระบุ แม่บ้าน
7. ท่านเห็นว่าผลปฏิบัติงานของ อบต.ปากน้ำในด้านการบริการและการพัฒนาท้องถิ่นเป็นอย่างไร
 ดี พอสมควร ยังต้องปรับปรุง
8. ท่านได้รับบริการจากองค์การบริหารส่วนตำบลปากน้ำในด้านใดบ้าง

- ผลกบ.ระ.ล.ป.ต.น.ล. 2 ครั้ง

9. ปัญหาและความต้องการของประชาชนในพื้นที่

1. โรงเรียนไม่มีเด็ก 2.
3. ถนนหนทางไม่เรียบ 4.
5. ปัญหาขยะมูลฝอย 6.
7. ถนนชำรุดเสียหาย 8.
9. น้ำท่วม 10.

10. ข้อเสนอแนะอื่น ๆ

.....

.....

.....



แบบประเมินความพึงพอใจ

โครงการประชาคมท้องถิ่น ประจำปีงบประมาณ 2566

ส่วนที่ 1 ข้อมูลทั่วไปของผู้ตอบแบบประเมิน ให้ทำเครื่องหมาย

1. เพศ ชาย หญิง
2. อายุ ต่ำกว่า 20 ปี 21-30 ปี 31-40 ปี
 41-50 51-60 ปี มากกว่า 60 ปี
3. การศึกษา ไม่เคยเรียน ต่ำกว่าป.4 ประถมศึกษา
 มัธยมศึกษาหรือเทียบเท่า อนุปริญญาตรีหรือเทียบเท่า ปริญญาตรีขึ้นไป
4. อาชีพ ข้าราชการ/รัฐวิสาหกิจ ค้าขาย เกษตรกร
 รับจ้างทั่วไป ประมง อื่นๆ

ส่วนที่ 2 ความพึงพอใจต่อการดำเนินงาน

	รายการประเมิน	ระดับความพึงพอใจ				
		มากที่สุด	มาก	ปานกลาง	น้อย	น้อยที่สุด
1	การประชาสัมพันธ์/เชิญชวนร่วมเวทีประชาคม					
2	ความเข้าใจในการจัดทำแผน					
3	สถานที่ประชุมอาหารเครื่องดื่ม					
4	กระบวนการดำเนินการเวทีประชาคม					
5	การมีส่วนร่วมของผู้เข้าร่วมเวทีประชาคม					
6	ช่วงระยะเวลาการจัดเวทีประชาคม					
7	การบรรลุวัตถุประสงค์ของการจัดเวทีประชาคม					

ส่วนที่ 3 ข้อเสนอแนะ/ความคิดเห็นอื่นๆ

.....

.....

.....

.....



แบบประเมินความพึงพอใจ

โครงการประชามตองถิ่น ประจำปีงบประมาณ 2566

ส่วนที่ 1 ข้อมูลทั่วไปของผู้ตอบแบบประเมิน ให้ทำเครื่องหมาย

1. เพศ ชาย หญิง
2. อายุ ต่ำกว่า 20 ปี 21-30 ปี 31-40 ปี
 41-50 51-60 ปี มากกว่า 60 ปี
3. การศึกษา ไม่เคยเรียน ต่ำกว่าป.4 ประถมศึกษา
 มัธยมศึกษาหรือเทียบเท่า อนุปริญญาตรีหรือเทียบเท่า ปริญญาตรีขึ้นไป
4. อาชีพ ข้าราชการ/รัฐวิสาหกิจ ค้าขาย เกษตรกร
 รับจ้างทั่วไป ประมง อื่นๆ

ส่วนที่ 2 ความพึงพอใจต่อการดำเนินงาน

	รายการประเมิน	ระดับความพึงพอใจ				
		มากที่สุด	มาก	ปานกลาง	น้อย	น้อยที่สุด
1	การประชาสัมพันธ์/เชิญชวนร่วมเวที ประชามต	<input checked="" type="checkbox"/>				
2	ความเข้าใจในการจัดทำแผน		<input checked="" type="checkbox"/>			
3	สถานที่ประชุมอาหารเครื่องดื่ม		<input checked="" type="checkbox"/>			
4	กระบวนการดำเนินการเวทีประชามต	<input checked="" type="checkbox"/>				
5	การมีส่วนร่วมของผู้เข้าร่วมเวทีประชามต		<input checked="" type="checkbox"/>			
6	ช่วงระยะเวลาการจัดเวทีประชามต		<input checked="" type="checkbox"/>			
7	การบรรลุวัตถุประสงค์ของการจัดเวที ประชามต		<input checked="" type="checkbox"/>			

ส่วนที่ 3 ข้อเสนอแนะ/ความคิดเห็นอื่นๆ

.....

.....

.....

.....



แบบสอบถามประชาชน

โครงการจัดทำเวทีประชาคมท้องถิ่น ประจำปีงบประมาณ พ.ศ.2566

1. อายุ.....44.....ปี
2. เพศ ชาย หญิง หมู่ที่.....6.....
3. ศาสนา พุทธ อิสลาม คริสต์ อื่น ๆ
4. การศึกษา ไม่เคยเรียน ต่ำกว่า ป.4 ประถมศึกษา มัธยมศึกษาหรือเทียบเท่า อนุปริญญาหรือเทียบเท่า ระดับปริญญาตรีขึ้นไป
5. สถานภาพ โสด สมรส หม้าย อื่น ๆ ระบุ.....
6. อาชีพ ค้าขาย ประมง เกษตรกรรม นักเรียน นิสิต นักศึกษา ข้าราชการ/รัฐวิสาหกิจ อื่น ๆ ระบุ
7. ท่านเห็นว่าผลปฏิบัติงานของ อบต.ปากน้ำในด้านการบริการและการพัฒนาท้องถิ่นเป็นอย่างไร ดี พอสมควร ยังต้องปรับปรุง

8. ท่านได้รับบริการจากองค์การบริหารส่วนตำบลปากน้ำในด้านใดบ้าง

มีทั้งทางด้านสุขภาพ - เกษตรกรรม

9. ปัญหาและความต้องการของประชาชนในพื้นที่

1. 2.
3. 4.
5. 6.
7. 8.
9. 10.

10. ข้อเสนอแนะอื่น ๆ

*** มีหลายรายที่ขาดการดูแล - มีเวทีชุมชนเองที่ อบต.ปากน้ำ จัดระเบียบ รับผิดชอบดูแลเรื่องสุขภาพ - กลุ่มวิสาหกิจในท้องถิ่น - ทบทวนค่าใช้จ่ายในเขต



แบบประเมินความพึงพอใจ

โครงการจัดเวทีประชาคมท้องถิ่น ประจำปีงบประมาณ 2566

ส่วนที่ 1 ข้อมูลทั่วไปของผู้ตอบแบบประเมิน ให้ทำเครื่องหมาย

1. เพศ ชาย หญิง
2. อายุ ต่ำกว่า 20 ปี 21-30 ปี 31-40 ปี
 41-50 51-60 ปี มากกว่า 60 ปี
3. การศึกษา ไม่เคยเรียน ต่ำกว่าป.4 ประถมศึกษา
 มัธยมศึกษาหรือเทียบเท่า อนุปริญญาตรีหรือเทียบเท่า ปริญญาตรีขึ้นไป
4. อาชีพ ข้าราชการ/รัฐวิสาหกิจ ค้าขาย เกษตรกร
 รับจ้างทั่วไป ประมง อื่นๆ

ส่วนที่ 2 ความพึงพอใจต่อการดำเนินงาน

	รายการประเมิน	ระดับความพึงพอใจ				
		มากที่สุด	มาก	ปานกลาง	น้อย	น้อยที่สุด
1	การประชาสัมพันธ์/เชิญชวนร่วมเวทีประชาคม	<input checked="" type="checkbox"/>				
2	ความเข้าใจในการจัดทำแผน	<input checked="" type="checkbox"/>				
3	สถานที่ประชุมอาหารเครื่องดื่ม	<input checked="" type="checkbox"/>				
4	กระบวนการดำเนินการเวทีประชาคม	<input checked="" type="checkbox"/>				
5	การมีส่วนร่วมของผู้เข้าร่วมเวทีประชาคม		<input checked="" type="checkbox"/>			
6	ช่วงระยะเวลาการจัดเวทีประชาคม	<input checked="" type="checkbox"/>				
7	การบรรลุวัตถุประสงค์ของการจัดเวทีประชาคม		<input checked="" type="checkbox"/>			

ส่วนที่ 3 ข้อเสนอแนะ/ความคิดเห็นอื่นๆ

.....

.....

.....

.....

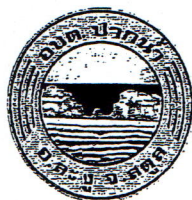

แบบสอบถามประชาชน

โครงการจัดทำเวทีประชาคมท้องถิ่น ประจำปีงบประมาณ พ.ศ.2566

1. อายุ.....42.....ปี
2. เพศ ชาย หญิง หมู่ที่.....
3. ศาสนา พุทธ อิสลาม คริสต์ อื่น ๆ
4. การศึกษา ไม่เคยเรียน ต่ำกว่า ป.4 ประถมศึกษา มัธยมศึกษาหรือเทียบเท่า
 อนุปริญญาหรือเทียบเท่า ระดับปริญญาตรีขึ้นไป
5. สถานภาพ โสด สมรส หม้าย อื่น ๆ ระบุ.....
6. อาชีพ ค้าขาย ประมง เกษตรกรรม นักเรียน นิสิต นักศึกษา
 ข้าราชการ/รัฐวิสาหกิจ อื่น ๆ ระบุ
7. ท่านเห็นว่าผลปฏิบัติงานของ อบต.ปากน้ำในด้านการบริการและการพัฒนาท้องถิ่นเป็นอย่างไร
 ดี พอสมควร ยังต้องปรับปรุง
8. ท่านได้รับบริการจากองค์การบริหารส่วนตำบลปากน้ำในด้านใดบ้าง
 รับโครงการขุดลอกคูคลอง
 รับบริการศพ.
 รับน้ำดื่ม
9. ปัญหาและความต้องการของประชาชนในพื้นที่
 คลองขุดลอก
 1..... 2.....
 3..... 4.....
 5..... 6.....
 7..... 8.....
 9..... 10.....
10. ข้อเสนอแนะอื่น ๆ

